UNIDADES DE PAISAGEM NATURAL

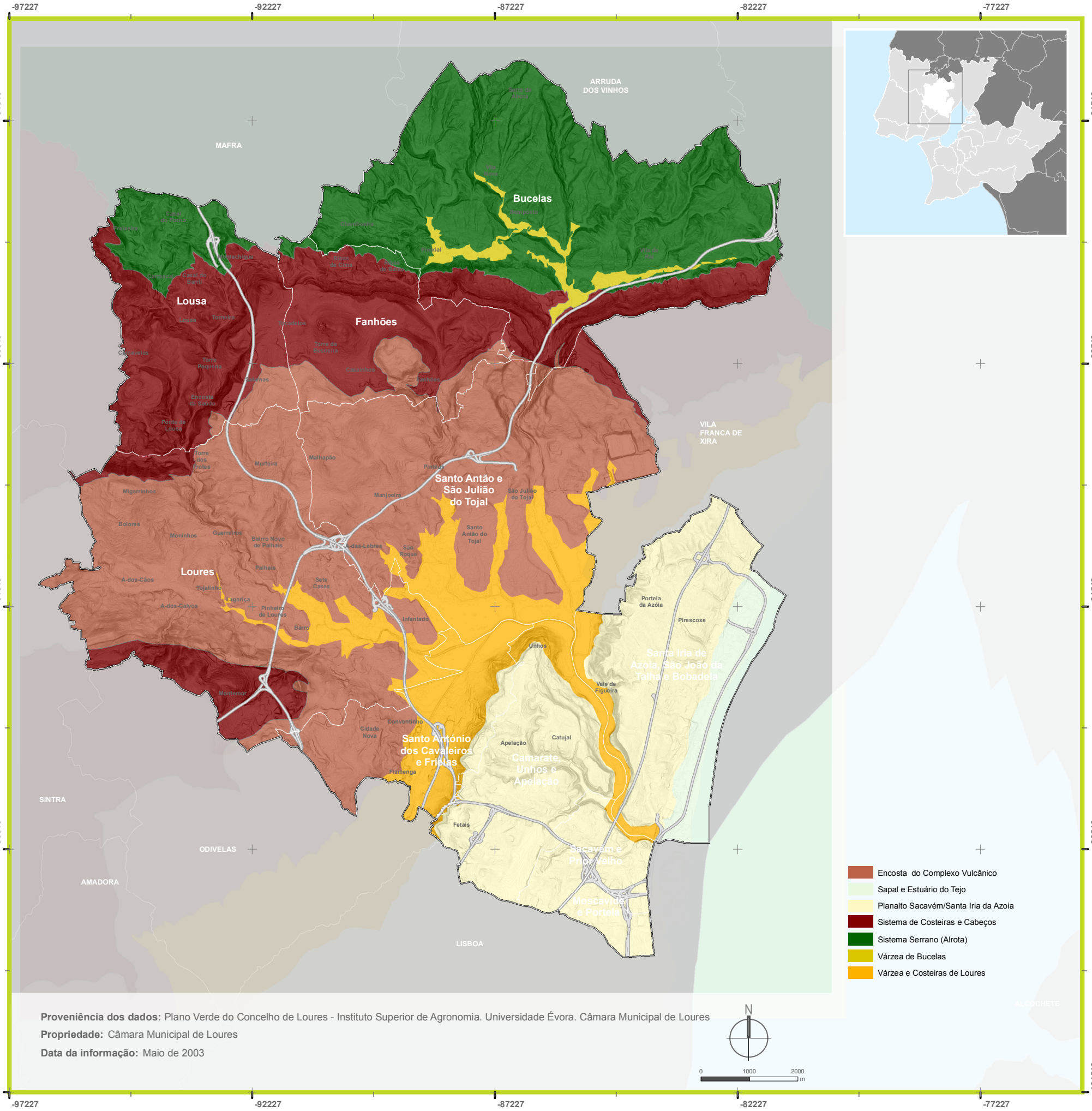

Proveniência dos dados: Plano Verde do Concelho de Loures - Instituto Superior de Agronomia. Universidade Évora. Câmara Municipal de Loures

Propriedade: Câmara Municipal de Loures

Data da informação: Maio de 2003